

INSTRUCTIVO **UNIFORMES**



**ACADEMIA
NAVAL
GUAYAQUIL**

**Maternal a
Segundo Año de Básica**

Uniforme: Educación Física.

Tercero a Octavo EGB

Uniforme: Kaki y Educación Física.

Noveno a Décimo EGB

Uniforme: Kaki, Parada Bravo y Educación Física.

1ro. a 3ro. BGU

Uniforme: Kaki, Parada Alfa y Educación Física.

Uniforme de Natación

5to. a 8vo. EGB

Disciplina del Uniforme

Desde Maternal hasta 3ro. BGU.

- 1.-** Los estudiantes asistirán a la institución educativa con el uniforme correspondiente, **evitando realizar cambios en la naturaleza del mismo o agregarle accesorios o vestimentas** no acordes con las actividades escolares.
- 2.-** El uso del uniforme en actividades de **proselitismo, actos de violencia, o en la participación en el consumo o posesión de sustancias**, ya sea de manera presencial o virtual, fuera del ámbito de la institución educativa, **constituye una infracción grave**. Este comportamiento será abordado conforme a las normativas y procedimientos establecidos por la Institución.
- 3.-** El incumplimiento del código de vestimenta será abordado por el Inspector, quien proporcionará retroalimentación al estudiante y **registrará la infracción en la hoja de disciplina correspondiente**. El estudiante deberá realizar una reflexión escrita relacionada con el tema indicado por el Inspector o la Orientadora. Si la falta se repite en tres ocasiones, se convocará al representante del estudiante, el mismo que deberá firmar un acta de conocimiento. **En caso de reincidencia, la calificación de comportamiento del estudiante se verá afectada**.
- 4.-** Para las actividades culturales o de educación física, **se deberá utilizar el uniforme de parada o el uniforme deportivo establecido, según corresponda**.
- 5.- No esta permitido** el uso de **pulseras, cadenas, anillos, relojes digitales o adornos adicionales** en las orejas durante la jornada escolar, los aretes, solo para mujeres, deben ser tipo perla pequeña color blanco o dorado.

Corte Reglamentario

Desde Maternal hasta 3ro. BGU.

1.- La presentación del cabello es un aspecto fundamental de la disciplina en el uniforme. El cabello debe ser presentado de la siguiente manera:

VARONES

- Corte cadete: **Cuchilla #3** en la parte superior y **cuchilla #2** en los costados.

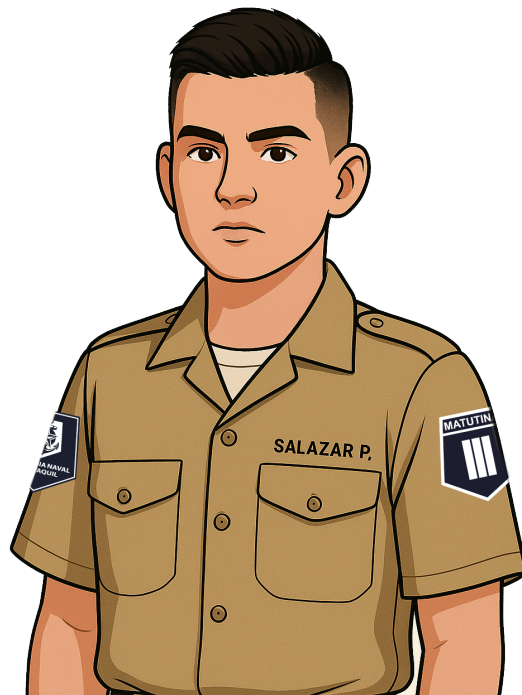

MUJERES

- Recogido con **dona a la altura de la oreja** con **malla**.



BORDADO DE IDENTIFICACIÓN

- Bordado de 10 cm de ancho en su totalidad.
- Nombre bordado (primer apellido e inicial de primer nombre), con letras Arial, mayúsculas.

SALAZAR P.

PARCHE DE LA INSTITUCIÓN

- Parche bordado de 8.5 cm de largo por 8 cm de ancho, de forma pentagonal en su interior ancla insignia de la Academia Naval Guayaquil ubicado en el hombro derecho.



Uniforme Kaki



Uniforme Bravo

PARCHE DEL AÑO DE EDUCACIÓN Y CURSO

- *Parche de 8.5 cm de largo por 8 cm de ancho, en su interior la identificación del curso grado, a saber de acuerdo a la siguiente clasificación.*

Matutina: *Parche fondo azul con letras blancas.*



Vespertina: *Parche fondo celeste con letras azules.*



- *El número de galones bordados corresponderá a cada año de educación.*
- *Borde bordado con hilo.*
- *Para la camisa blanca será el parche de fondo blanco, con galones y bordes en color azul.*
- *Parche de año de educación y la identificación de acuerdo a la jornada de estudio correspondiente, bordado con fondo color azul y barras en color blancas para matutina; bordado con fondo color celeste y barras en color azul para vespertina.*
- *Los galones a insertar en cada parche de acuerdo a cada año, serán de la siguiente forma:*

Identificación y Parches

- Desde 3ro. EGB hasta 10mo. EGB, será con números romanos: III, IV, V, VI, VII, VIII, IX Y X.
- Desde 1ro. hasta 3ro. BGU, será con galones con un ángulo de 120 grados con vértice hacia abajo (uno para 1ro. BGU; dos para 2do. BGU; tres para 3ro. BGU).
- Sobre los galones de Grado o Curso, se bordará la palabra **“Matutina”** en color blanco y **“Vespertina”** en color azul, según la jornada correspondiente.



Parches uniforme KAKI

Identificación y Parches

PALAS DE 9no. A 10mo. EGB

- Pala dura de 13 cm de largo por 5.5 cm de ancho, de forma rectangular, extremo interno termina en punta con un botón plateado para sujetarla, bordada en su interior ancla insignia de la Academia Naval Guayaquil. Recubrimiento en paño azul y bordado con hilo blanco.



Uniforme Parada Bravo

Identificación y Parches

PALAS DE 1RO. A 3RO. BGU

- Pala dura de 13 cm de largo por 5.5 cm de ancho, de forma rectangular, extremo interno termina en punta con un botón dorado para sujetarla, bordada en su interior ancla insignia de la Academia Naval Guayaquil, galones con un ángulo de 120 grados con vértice hacia abajo.
- El número de galones bordados corresponderá a cada año de educación.
- Recubrimiento en paño azul y bordado con hilo blanco.
- Los galones a insertar en cada parche de acuerdo a cada año, serán de la siguiente forma:
Desde 1ro. Hasta 3ro. De BGU, será con vértices en V (uno para 1ro. BGU; dos para 2do. BGU; tres para 3ro. BGU).



1ro. BGU

2do. BGU

3ro. BGU

Uniforme Parada Alfa

Uniformes de Educación Física

Desde Maternal hasta 3ro. BGU.



Chompa con logotipo de la Academia sublimado en la parte superior izquierda. En el lado derecho, el nombre bordado con letras azules.



Camiseta de gimnasia en colores blanco, rojo y azul, con el logotipo de la Academia sublimado en lado izquierdo. En el lado derecho, el nombre bordado con letras azules.



Maternal a 2do. EGB: Calentador con basta caída de 22 cm, de la Academia. **De 3ro. EGB a 3ro. BGU:** Calentador con basta caída de 22 cm y nombre bordado en la parte posterior izquierda, con letras blancas.



Pantaloneta/short azul con líneas rojas y blancas **(OPCIONAL)**.



Jockey azul con logotipo de la Academia bordado de color blanco en la parte frontal del mismo y el nombre bordado en la parte posterior **(OPCIONAL)**.



Zapatos deportivos de color blanco.



Medias o polines blancas (caña alta).

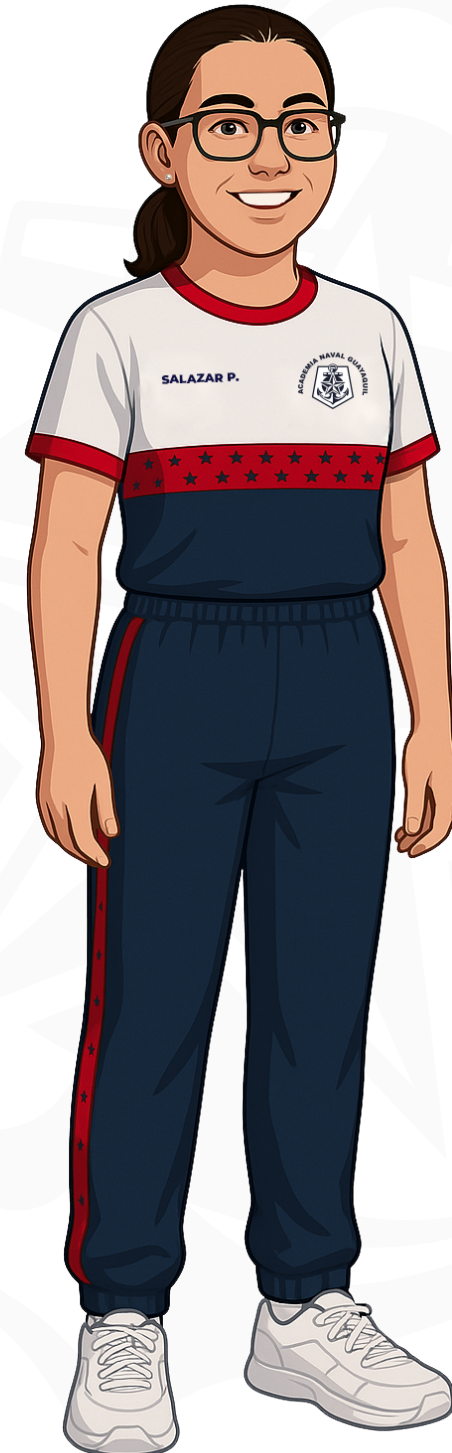

Uniforme Kaki Varones

Desde 3ro. EGB. hasta 3ro. BGU.



Camisa kaki manga corta con logotipo de la institución en la manga del lado derecho.

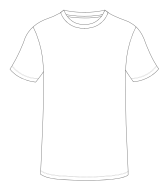

Camiseta interior blanca cuello redondo.



Medias negras (caña alta).



Cadetes de 3ro. a 7mo. EGB: Zapatos escolares color negro de pasador o cordón.



Parche con el Grado de Educación Básica, la identificación correspondiente de cada jornada, ubicado en el hombro izquierdo.



Matutina: Parche fondo azul con letras blancas.

Vespertina: Parche fondo celeste con letras azules.

SALAZAR P.

Nombre de identificación bordado en color azul sobre el bolsillo izquierdo de la camisa.

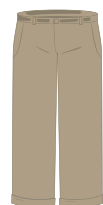

Pantalón kaki corte recto con ancho de basta caída de 22 cm.



Boina color azul con logotipo de la Academia y nombre bordado en la parte posterior con letras blancas.



Correa de lona color negro con hebilla (plateada).



Cadetes de 8vo. EGB a 3ro. BGU: Botas caña alta color negro.



Pañuelo.

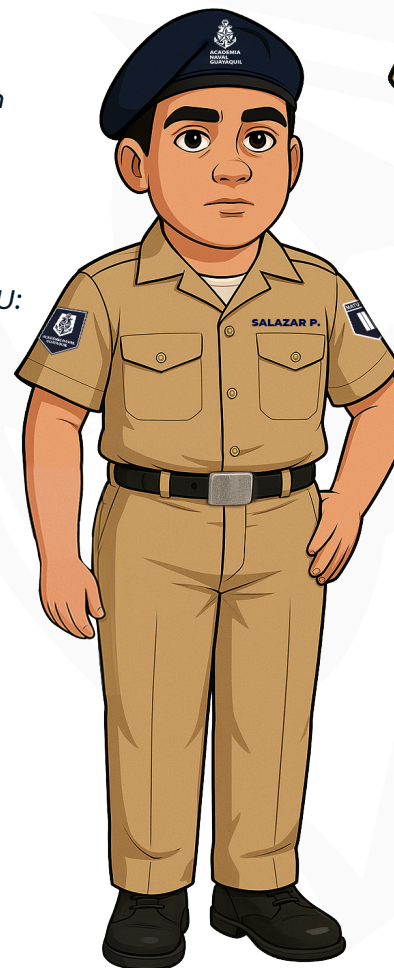

Uniforme Kaki Mujeres

Desde 3ro. EGB. hasta 3ro. BGU.



Blusa kaki manga corta con el logotipo de la institución en la manga del lado derecho.



Cadetes de 3ro. a 7mo. EGB: Falda pantalón kaki bajo la rodilla.



Cadetes de 3ro. a 7mo. EGB: Zapatos escolares color negro sin diseño.



Cadetes de 3ro. a 7mo. EGB: Medias azul ANG.



Cadetes de 8vo. EGB a 3ro. BGU: Correa de lona color negro con hebilla plateada.



Moño y malla de color negro.

SALAZAR P.

Nombre de identificación bordado en color azul sobre el bolsillo izquierdo de la camisa.



Camiseta interior blanca cuello redondo.

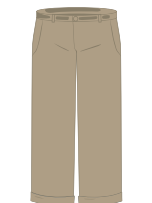

Cadetes de 8vo. EGB a 3ro. BGU: Pantalón Kaki corte recto con ancho de basta caída de 22 cm (holgado y no pegado al cuerpo).



Cadetes de 8vo. EGB a 3ro. BGU: Botas caña alta color negro.



Cadetes de 8vo. EGB a 3ro. BGU: Medias negras (caña alta).



Boina color azul con logotipo de la Academia y nombre bordado en la parte posterior con letras blancas.



Pañuelo.



Parche con el Grado de Educación Básica, la identificación correspondiente de cada jornada, ubicado en el hombro izquierdo. **Matutina:** Parche fondo azul con letras blancas.



Vespertina: Parche fondo celeste con letras azules.



Uniforme Parada Bravo Varones

Desde 9no. a 10mo. EGB.



Camisa blanca manga corta con cuello de solapa, con porta palas en los hombros (presillas).

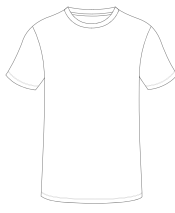

Camiseta interior blanca cuello redondo.



Pantalón blanco corte recto con basta caída de 22cm.



Boina color azul con logotipo de la Academia y nombre bordado en la parte posterior con letras blancas.



Correa de lona color blanco con hebilla plateada.



Zapatos blancos escolares de pasador.



Parche con fondo blanco con logotipo de la institución en el hombro derecho, bordado en color azul.



Parche con el Grado de Educación Básica, la identificación correspondiente de cada jornada, ubicado en el hombro izquierdo. Parche fondo blanco con letras azules para la jornada **Matutina y Vespertina**.

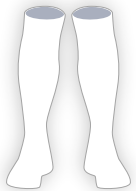

Medias blancas (caña alta).



Pañuelo.



Guantes blancos de algodón para ceremonias o desfiles.



Cordón de honor azul y blanco.



Palas de color azul con logotipo de la institución y botón plateado.

SALAZAR P.

Nombre de identificación bordado en color azul sobre el bolsillo izquierdo de la camisa.

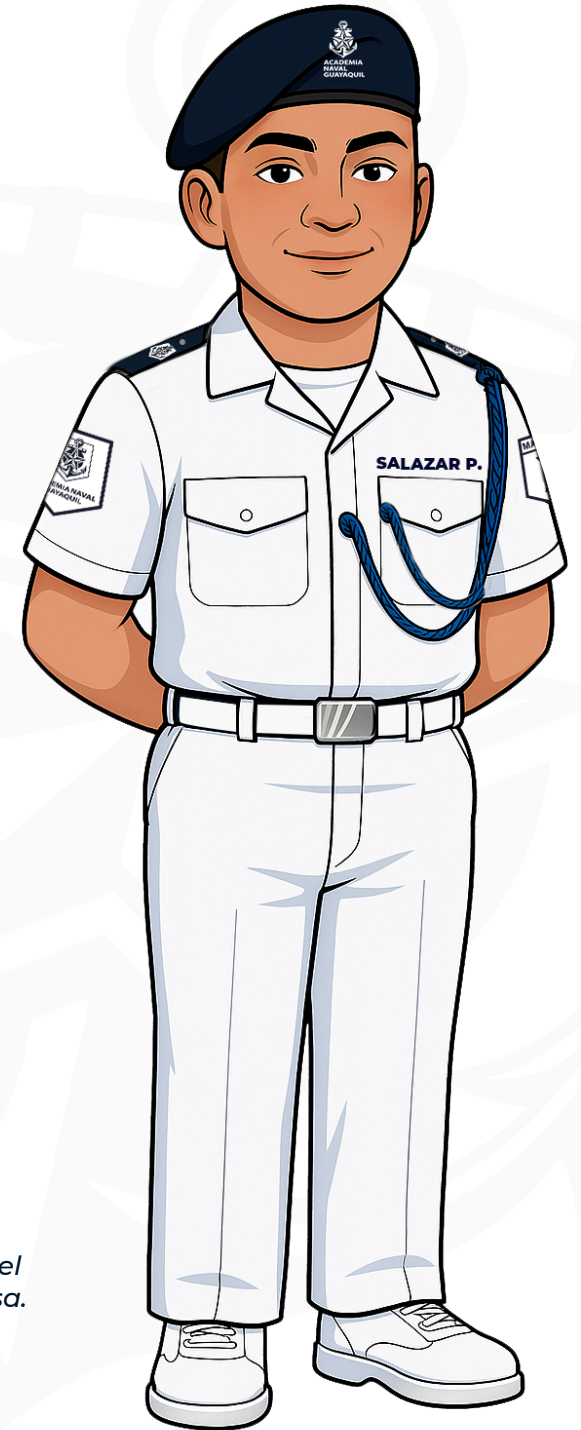

Uniforme Parada Bravo Mujeres

Desde 9no. a 10mo. EGB.



Blusa blanca manga corta con cuello de solapa, con porta palas en los hombros (presillas).



Camiseta interior blanca cuello redondo.



Pantalón blanco corte recto con basta caída de 22cm.



Boina color azul con logotipo de la Academia y nombre bordado en la parte posterior con letras blancas.



Parche con fondo blanco con logotipo de la institución en el hombro derecho, bordado en color azul.



Parche con el Grado de Educación Básica, la identificación correspondiente de cada jornada, ubicado en el hombro izquierdo. Parche fondo blanco con letras azules para la jornada **Matutina y Vespertina**.



Correa de lona color blanco con hebilla plateada.



Zapatos blancos escolares de pasador.



Licra interior larga de color blanco sobre la rodilla.



Medias blancas (caña alta).

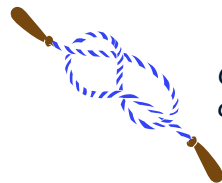

Cordón de honor azul y blanco.



Pañuelo.



Moño y malla de color negro.



Guantes blancos de algodón para ceremonias o desfiles.



Palas de color azul con logotipo de la institución y botón plateado.

SALAZAR P.

Nombre de identificación bordado en color azul sobre el bolsillo izquierdo de la camisa.

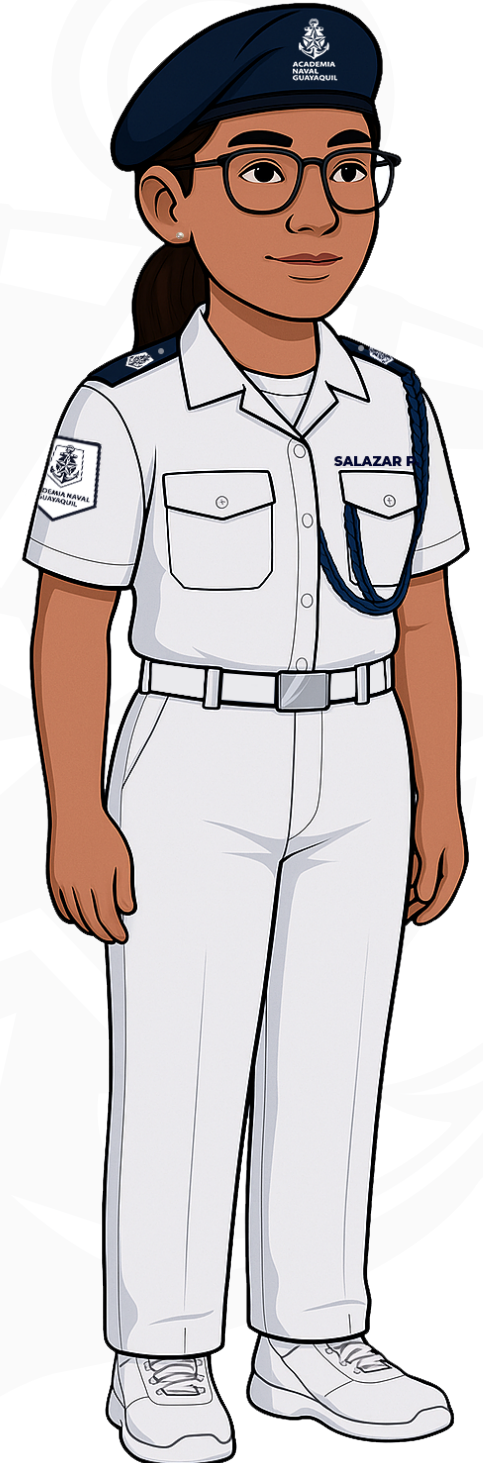

Uniforme Parada Alfa Varones

Desde 1ro. BGU hasta 3ro. BGU.



Chaqueta blanca corte recto con tres botones dorados grandes al frente y cuatro botones dorados pequeños, uno en cada bolsillo.



Pantalón blanco corte recto con ancho de basta caída de 22 cm.



Correa de lona color blanco con hebilla plateada.



Medias blancas (caña alta).



Corbata negra.

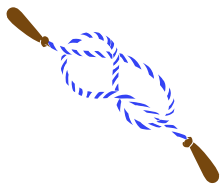

Cordón de honor azul y blanco.



Camisa blanca manga larga con cuello de corbata.



Gorra blanca con el escudo de la Academia Naval Guayaquil bordado con hilo dorado y carrillera dorada



Zapatos blancos escolares de pasador.



Palas azules bordadas con hilo blanco según el curso y con el escudo de la Academia y botón dorado.



Guantes blancos de algodón para ceremonias o desfiles.



Pañuelo.

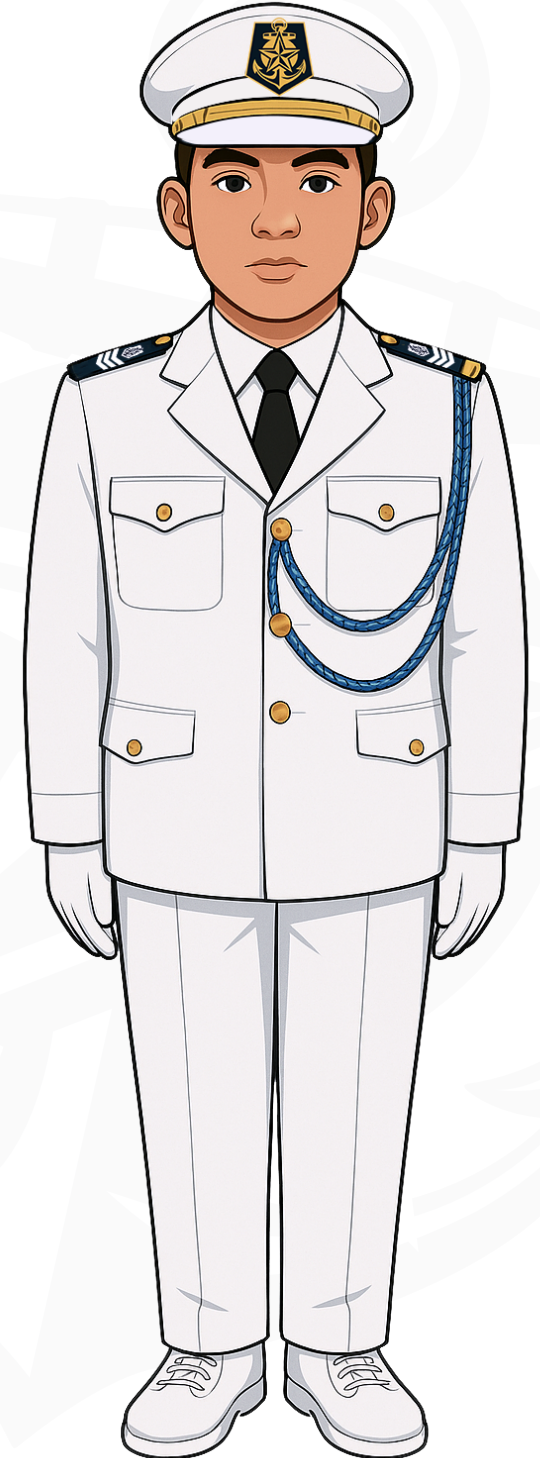

Uniforme Parada Alfa Mujeres

Desde 1ro. BGU hasta 3ro. BGU.



Chaqueta blanca corte recto con tres botones dorados grandes al frente y cuatro botones dorados pequeños, uno en cada bolsillo.



Blusa blanca manga larga con cuello de corbata.



Pantalón blanco corte recto con ancho de basta caída de 22 cm.



Gorra blanca con el escudo de la Academia Naval Guayaquil bordado con hilo dorado y carrillera dorada.



Correa de lona color blanco con hebilla plateada.



Zapatos blancos escolares de pasador.



Medias blancas (caña alta).



Palas azules bordadas con hilo blanco según el curso y con el escudo de la Academia y botón dorado.



Licra interior larga de color blanco sobre la rodilla.



Corbata negra.



Guantes blancos de algodón para ceremonias o desfiles.

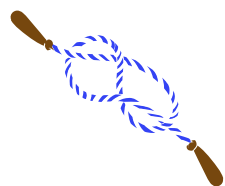

Cordón de honor azul y blanco.



Pañuelo.



Moño y malla de color negro.

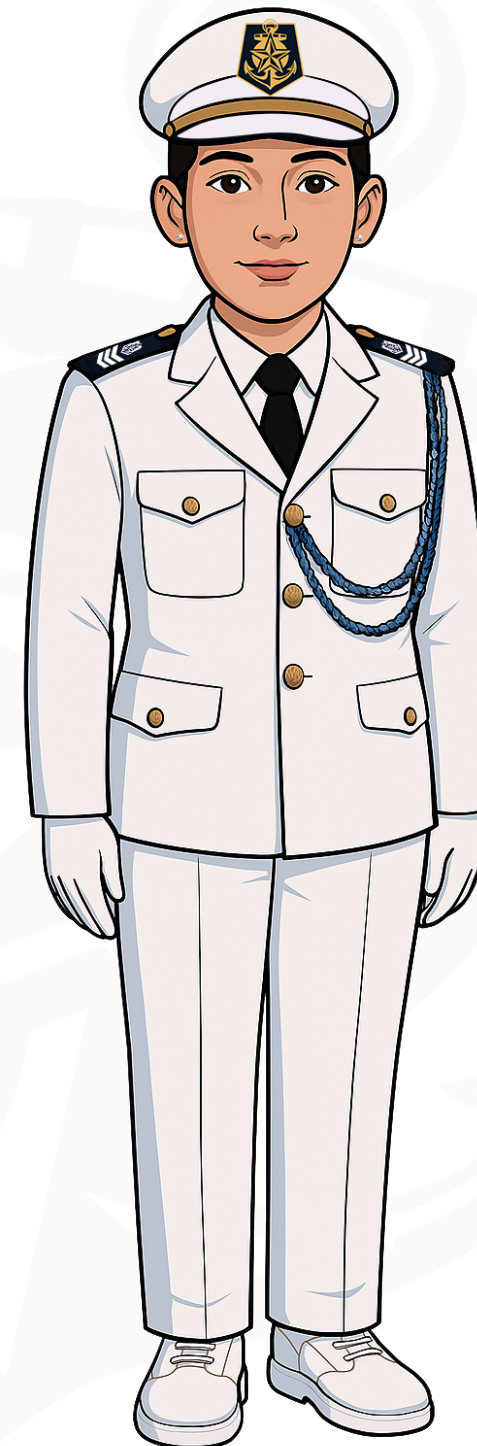

Uniforme de Natación

Desde 5to. a 8vo. EGB.

Varones



Pantaloneta azul de baño con pasador o pantaloneta del uniforme de gimnasia.

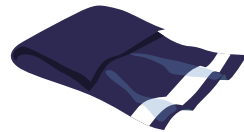

Toalla de baño 70 x 50 cm. color azul.

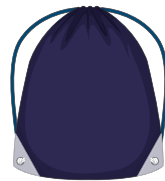

Bolso.



Flotadores para brazos o chaleco inflable si mide menos de 1,20 m.

Mujeres



Traje de baño entero de color azul con licra azul a media pierna.



Zapatillas de caucho.



Gorro de baño.

Accesorios Adicionales

CHOMPA INSTITUCIONAL

- Será de color azul tipo rompe vientos, con cuello, con el logotipo de la Academia Naval Guayaquil bordado en color blanco en el lado derecho del pecho y el apellido e inicial del primer nombre, bordado en color blanco en el lado izquierdo del pecho.



Uniforme Kaki y Parada Bravo